LVI-S200ファイルバックアップ手順（Windows7の場合）

AiSTI SCIENCE

Beyond your Imagination

AiSTI SCIENCE

保管フォルダを開く

- スタートメニュー＞LVI-S200 Japanese＞LVI-S200 Japaneseを右クリック＞ファイルの場所を開く

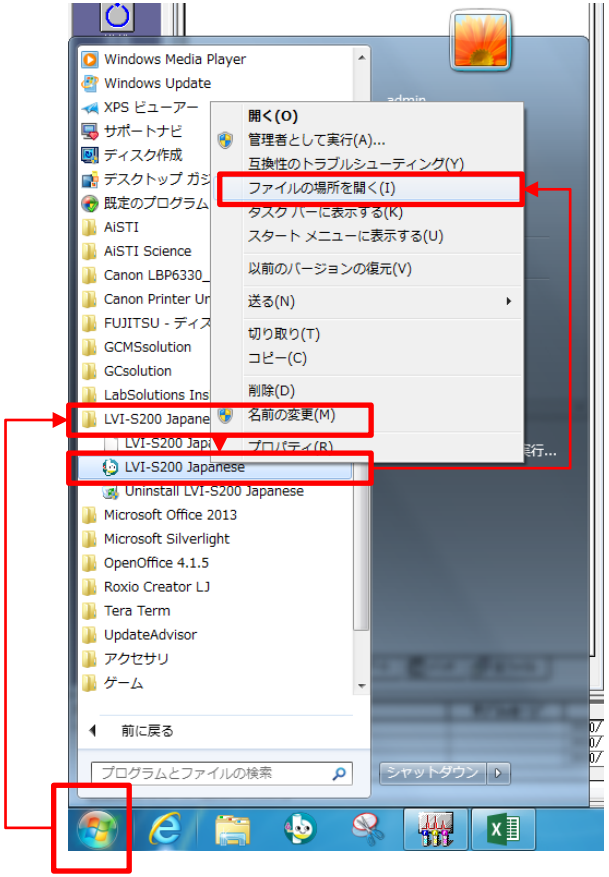

互換性ファイルを表示する
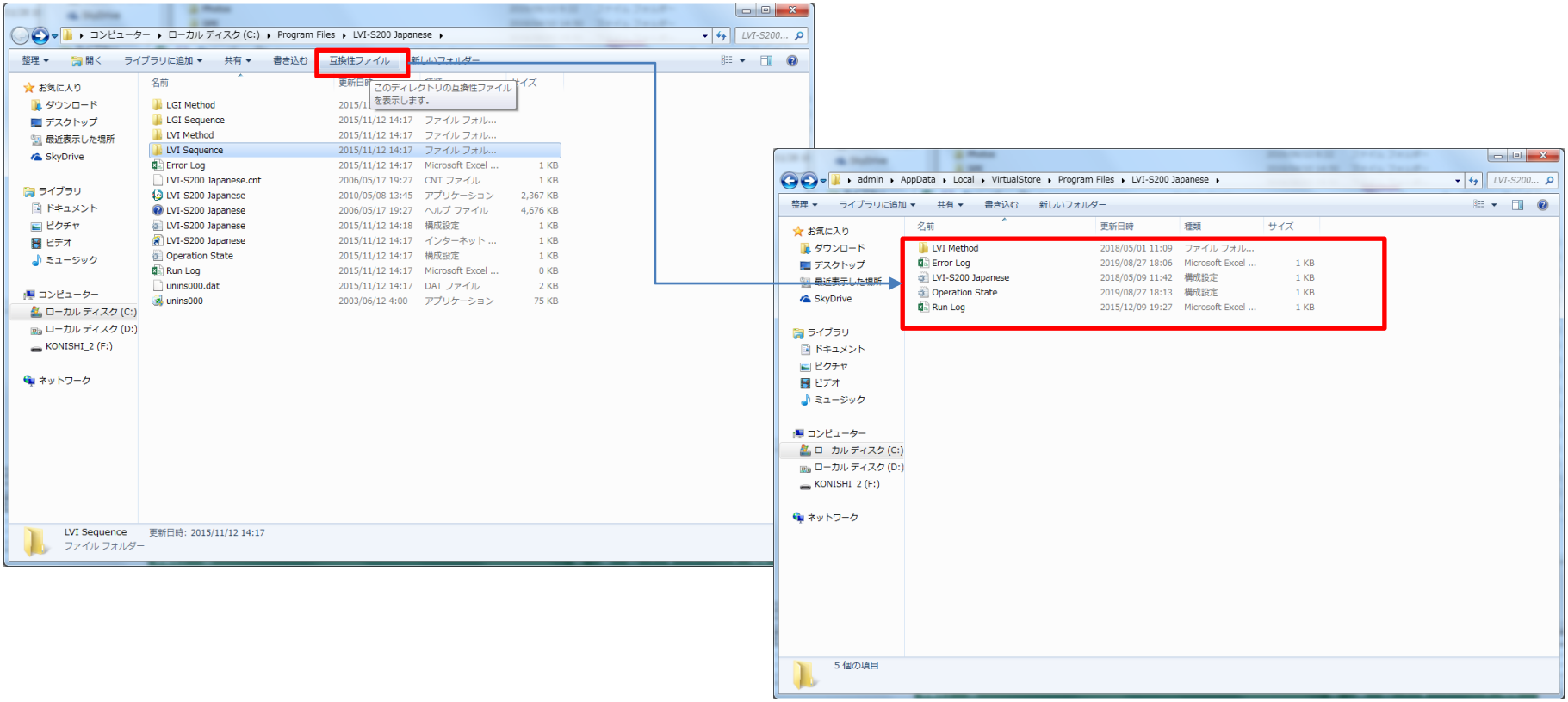
- メニューバーから互換性ファイルを表示する＞表示されたファイルをコピー&ペーストで保存する